

An die VPP-Mitglieder  
der Bezirksgruppe Mitte-Süd

## Bezirksgruppe Mitte-Süd

### Bezirksgruppensprecherin

Dr. Andrea Patzelt  
Dipl.-Chem., Patentanwältin  
BASF SE  
GBI - C6  
Carl-Bosch-Str. 38  
67056 Ludwigshafen

Mobil: d 01520 8900685  
E-Mail: andrea.patzelt@basf.com

10. Juni 2024

## Einladung zur Vortragsveranstaltung der Bezirksgruppe Mitte-Süd

Sehr geehrte Mitglieder der VPP Bezirksgruppe Mitte-Süd,  
liebe Kolleginnen und Kollegen,

hiermit möchten wir Sie recht herzlich zu unserer nächsten Bezirksgruppenveranstaltung  
einladen, die am

**04. Juli 2024 um 16:00 Uhr**

als live Veranstaltung stattfinden wird.

Es freut uns sehr, dass sich Frau Patentanwältin Dr. Bettina Hermann von der Patentanwaltskanzlei  
V.O. Patents & Trademarks bereit erklärt hat, einen Vortrag zu folgendem Thema zu halten:

### **„Patent Prosecution Highway Vorteile und Nutzen aus der Praxis“**

Wir würden uns sehr freuen, Sie bei unserer Veranstaltung begrüßen zu dürfen. Gäste sind wie  
immer herzlich willkommen. Bitte leiten Sie diese Einladung auch an andere Interessenten weiter.

**Wir bitten Sie sich bis zum 25. Juni 2024 online unter**

<https://www.vpp-patent.de/veranstaltungen/bezirksgruppen/bezirksgruppe-mitte-sued/>

**anzumelden.**

Zusätzlich ist eine Teilnahmebescheinigung anliegend. Diese können Sie ausfüllen und nach der  
Veranstaltung vom der Bezirksgruppensprecherin Frau Dr. Patzelt unterzeichnen lassen.

# VPP

Blatt 2 zum Schreiben vom 10. Juni 2024

Anbei ein Link als Anfahrtsbeschreibung zum BASF-Feierabendhaus im Künstlerzimmer 3 (Leuschnerstr. 47, 67063 Ludwigshafen am Rhein). Die Veranstaltung ist kostenfrei, ebenso wie Getränke und Snacks im Feierabendhausfoyer.

<https://www.google.de/maps/place/Feierabendhaus+der+BASF/@49.4920787,8.4263566,18z/data=!4m6!3m5!1s0x4797cc58a566d275:0xaf18c68743b7d04c!8m2!3d49.4922872!4d8.4272253!16s%2Fg%2F121hdys1?entry=ttu>

Parkmöglichkeiten gibt es:

- a) Direkt gegenüber dem BASF-Besucherzentrum **vor dem Parkhaus auf dem Parkplatz mit Schranke**. Für die Einfahrt und Ausfahrt bitte direkt an die Schranke fahren, die sich automatisch öffnet.
- b) BASF Parkplätze in der Karl-Müller-Straße neben den Parkhäusern

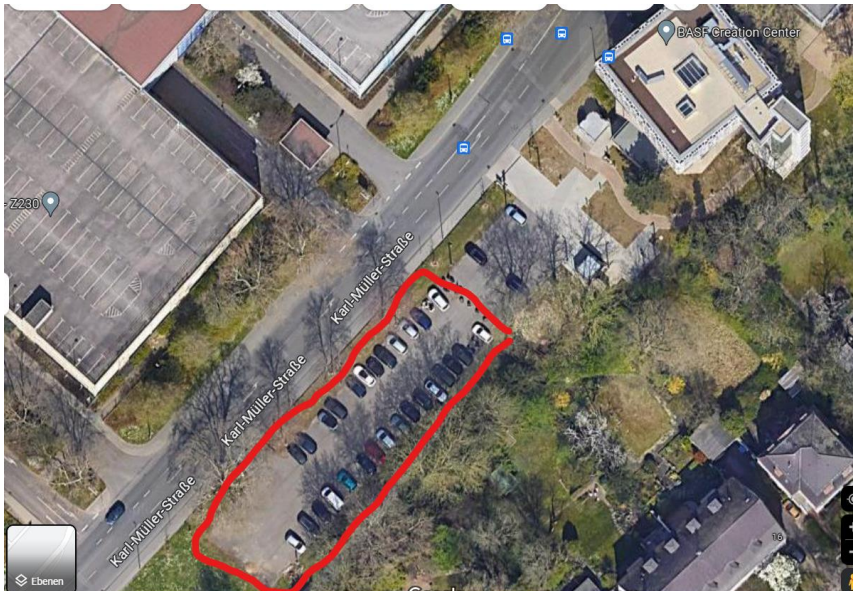

- c) öffentliche Parkplätze in der Leuschnerstraße.

Mit herzlichem Dank und kollegialen Grüßen  
Für die Bezirksgruppe Mitte-Süd des VPP

Dr. Andrea Patzelt  
Dr. Hans Christoph Rippel

## Bezirksgruppe Mitte-Süd

### Bezirksgruppensprecherin

Dr. Andrea Patzelt  
Dipl.-Chem., Patentanwältin  
BASF SE  
GBI - C6  
Carl-Bosch-Str. 38  
67056 Ludwigshafen

Telefon: d 01520 8900685  
E-Mail: andrea.patzelt@basf.com

04.07.2024

## BESCHEINIGUNG

Beruf/Titel/Name:

Anschrift:

hat am: Donnerstag, den 04.07.2024  
um: 16:00 Uhr  
Ort: BASF-Feierabendhaus  
Leuschnerstr. 47  
67063 Ludwigshafen am Rhein

an folgender Vortragsveranstaltung der VPP-Bezirksgruppe Mitte-Süd mit anschließender Diskussion teilgenommen.

Thema: **„Patent Prosecution Highway - Vorteile und Nutzen aus der Praxis“**

Referentin: Dr. Bettina Hermann  
Patentanwältin

Die Dauer der Veranstaltung betrug ca. 2 Stunden.

Ludwigshafen, 04.07.2024

Dr. Andrea Patzelt